

- Legenda**
- VESTIZIONE progetto**
- 12 - 16
 - 16 - 18
 - 18 - 20
- FONTANELLE Comuni/Limiti**
- Codogne
 - Fontanelle
 - Manzù
- AREA_01**
- p0102011_AreaAttesa
 - p0102021_AreaRicovero
 - p0102031_AreaAmmassamento
- PUNTO_01**
- p0103013_Aleramento
 - VESTIZIONE generale
 - Località_frazioni_Fontanelle
 - capoluogo>>Fontanelle
 - frazione>>Lutrano
 - frazione>>Vallorto
 - CIVICI
 - FABBRIC_SU_LIMITI
 - Visualizzazione WMS
 - Google Road
 - Google Satellite

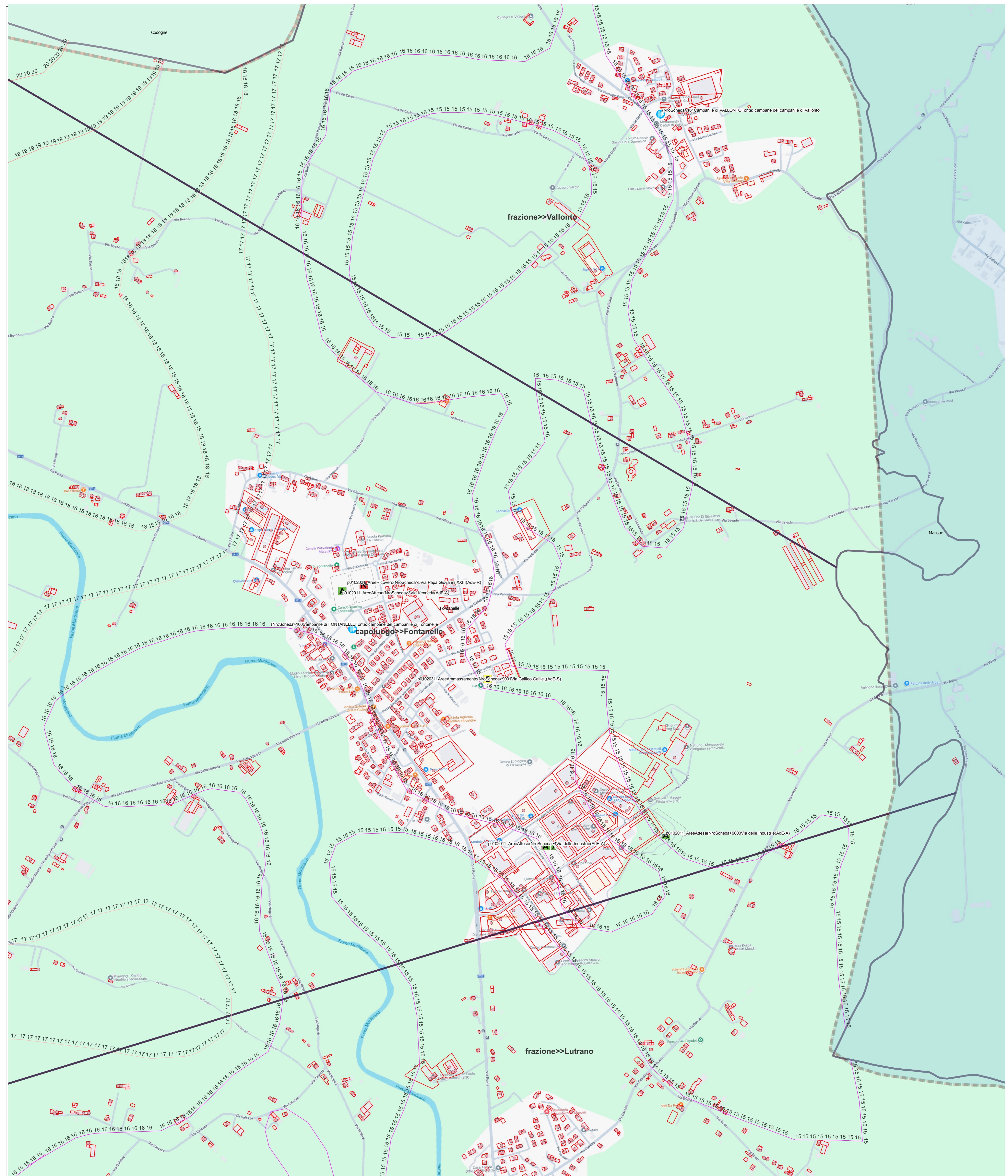

1:5.000

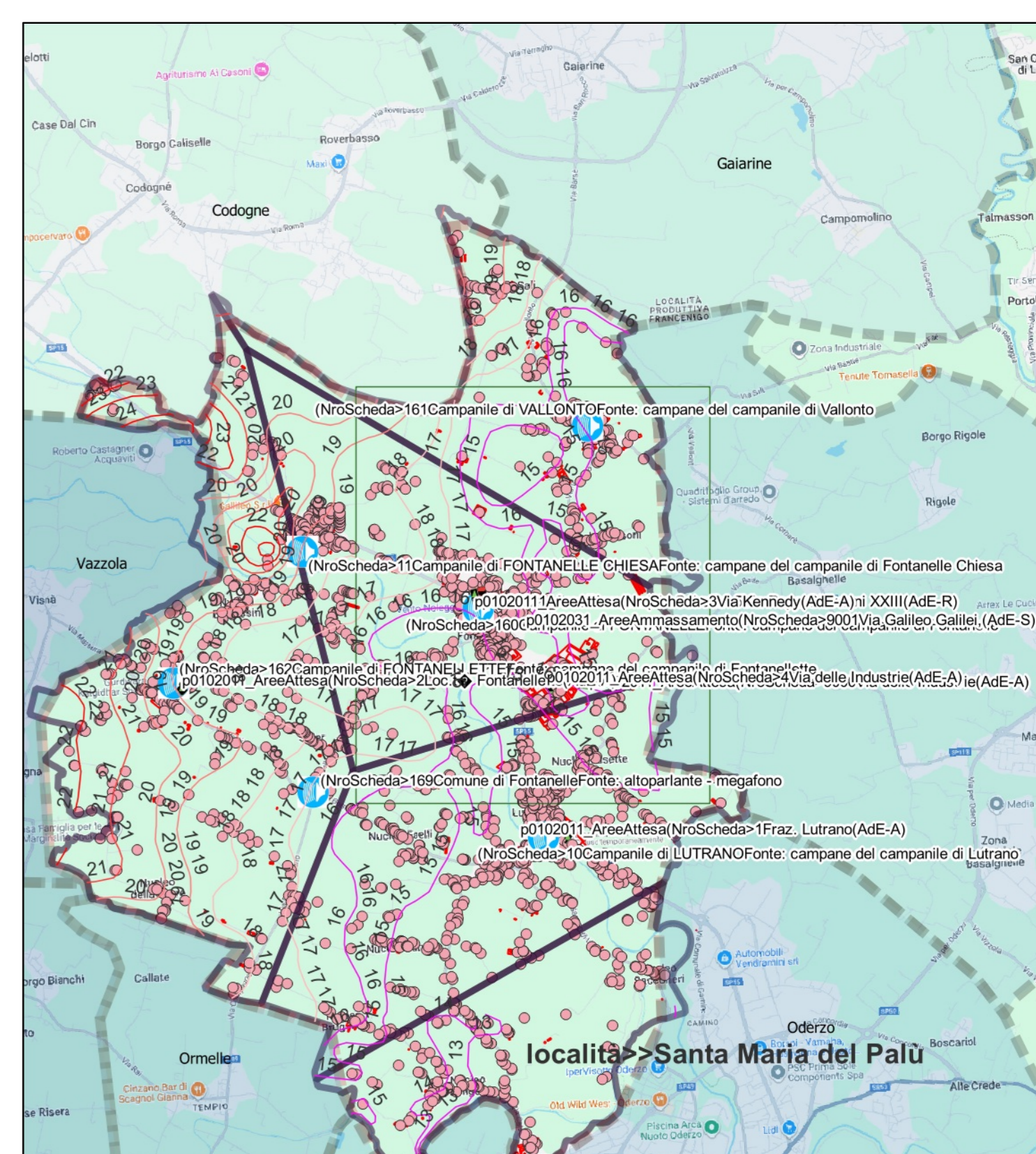

1:50.000

PIANO DI PROTEZIONE CIVILE COMUNALE

Cronologia del Piano:

Data Evento	Descrizione Evento PPCC	Atto Amministrativo
2008-04-29	Approvazione con Atto CC (DGR 573/2003)	Del. CC N° 19
2010-11-03	Approvazione con Atto CC (DGR 573/2003)	Det. Dir. Provincia TV nro44/19/2010
2012-07-12	L. 100/2012 e DGR 3315/10 e ssmil	L. 100/2012 (sost. L. 225/1992)
2015-12-17	Nuove Linee Guida Scambio Piano PC	Reg. Ven. Dip. PC Prot. 513047 70.08.03
2022-05-17	Richiesta adeguamento UTG	Allegato C4 Det. Dir. 139
2022-05-23	Aggiornamento Piano PC	DPCCM 30-4-2021 e Nuovo codice di PC Digitali del 2-1-2018 Det. Dir. 142

ELABORATO:

Identificativo Tavola	TITOLO Elaborato	Numero
EL01-R08-02-1	Tavola Nro 7 Rischio Trasporto Merci Pericolose	7



COMUNE DI FONTANELLE
Provincia di Treviso







Responsabile progettista
Ing. Achille Ghizzo

Responsabile dell'Amministrazione in materia di Protezione Civile
IL SINDACO
AUTORITA'
DI PROTEZIONE CIVILE